



ÖJV Rheinland-Pfalz e.V.

Ökologischer Jagdverband für eine zeitgemäße Jagd



Tag	Zeitraum	Thema	Inhalte	Kosten
1	Anreise bis 09:30			
1	09:30 – 12:15	Theoretische Grundlagen	Planung und Organisation von Drückjagden, Hundeeinsatz etc.	
1	12:15– 12:45	Mittagspause		
1	13:00 – 16:00	Schießen im Schießkino		nur Munition
1	16:00 – 17:30	Exkursion ins Revier	Standplatzauswahl und Bauausführungen von DJS, Sicherheit auf dem Stand, Nachsuchen	
1	17:30 – 18:30	Beziehen der Unterkünfte		aus eigener Tasche
1	18:30 – ????	Auf Wunsch gemütlicher Abend in örtlicher Gastronomie		aus eigener Tasche
2	08:30 – ca. 17:00	Drückjagd auf Rotwild, Schwarzwild und Rehwild Ein Treiben ca. 3 Stunden		

Seminarleiter:



Klaus Kaiser
Forsthaus Alteburg
55566 Bad Sobernheim

„Hier sind Sie auf dem richtigen Weg“
www.oejv-rlp.de



Wild wird auf großer Fläche durch zeitgleiche Beunruhigung in Bewegung gebracht



Wild kommt oft langsam, kann sauber angesprochen und tierschutzgerecht erlegt werden



Senkung des Jagddrucks



Möglichkeit der Schalenwildregulierung bei verändertem Waldbau und auf den Borkenkäferflächen



Gemeinsames jagen macht Spaß

Wildschäden auf Land- und forstwirtschaftlich genutzten Flächen werden vorrangig durch **überhöhte Wildbestände** der Schalenwildarten **Reh-, Rot-, Dam- und Schwarzwild verursacht.**

Im Ergebnis führen die Schädigungen zu Vermögensverlusten beim **Eigentümer** oder **Bewirtschafter**. **(Steuerzahler)** Weiterhin verursachen vorbeugende Wildschutzmaßnahmen zusätzliche Kosten für den **Zaun- und Einzelschutz** der **Kulturen**.





Ernteschäden auf landwirtschaftlichen Flächen

(durch Verbiss und Umbrechen
des Bodens durch Schwarzwild)

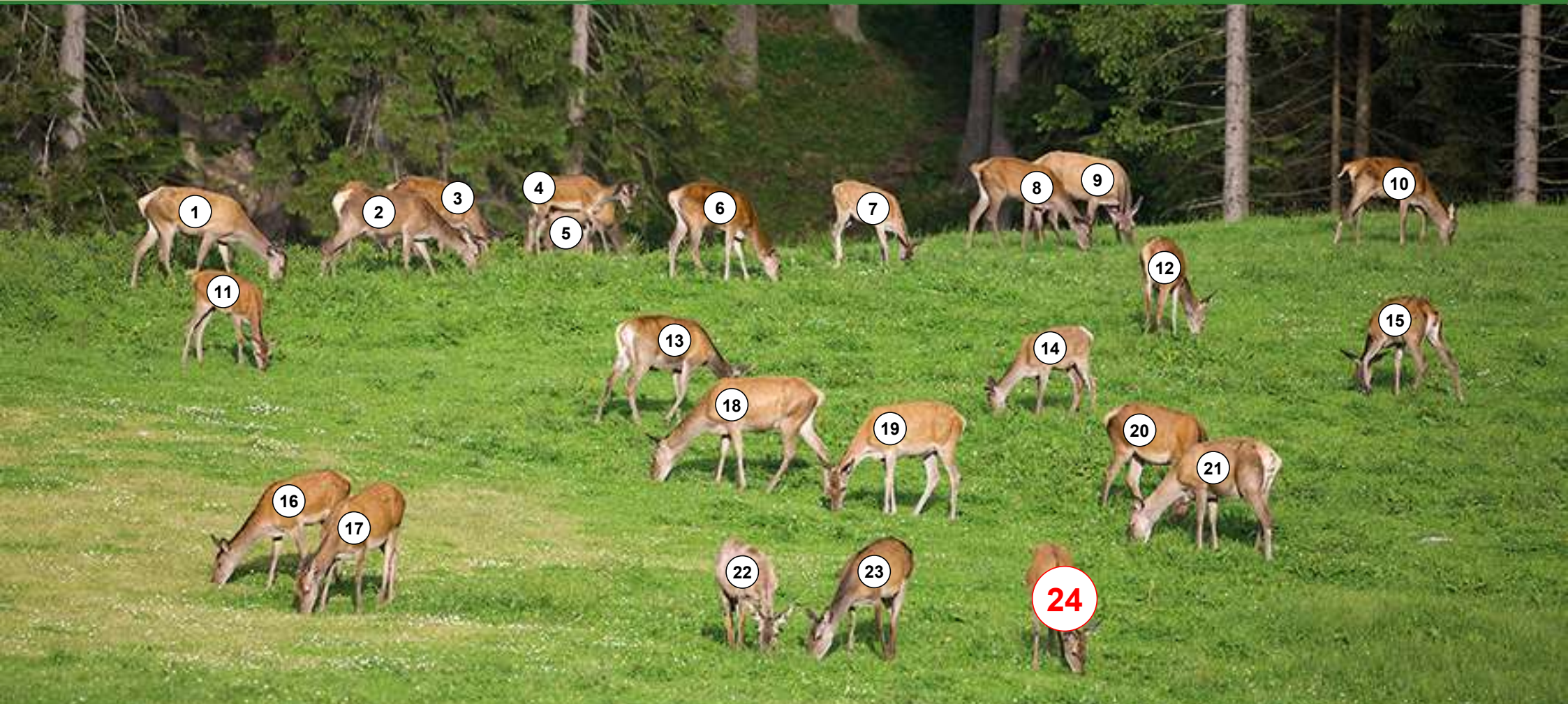

Ernteschäden auf landwirtschaftlichen Flächen

(durch Verbiss und Umbrechen des Bodens durch Schwarzwild)



Wild kommt oft langsam, kann sauber angesprochen

und tierschutzgerecht erlegt werden.

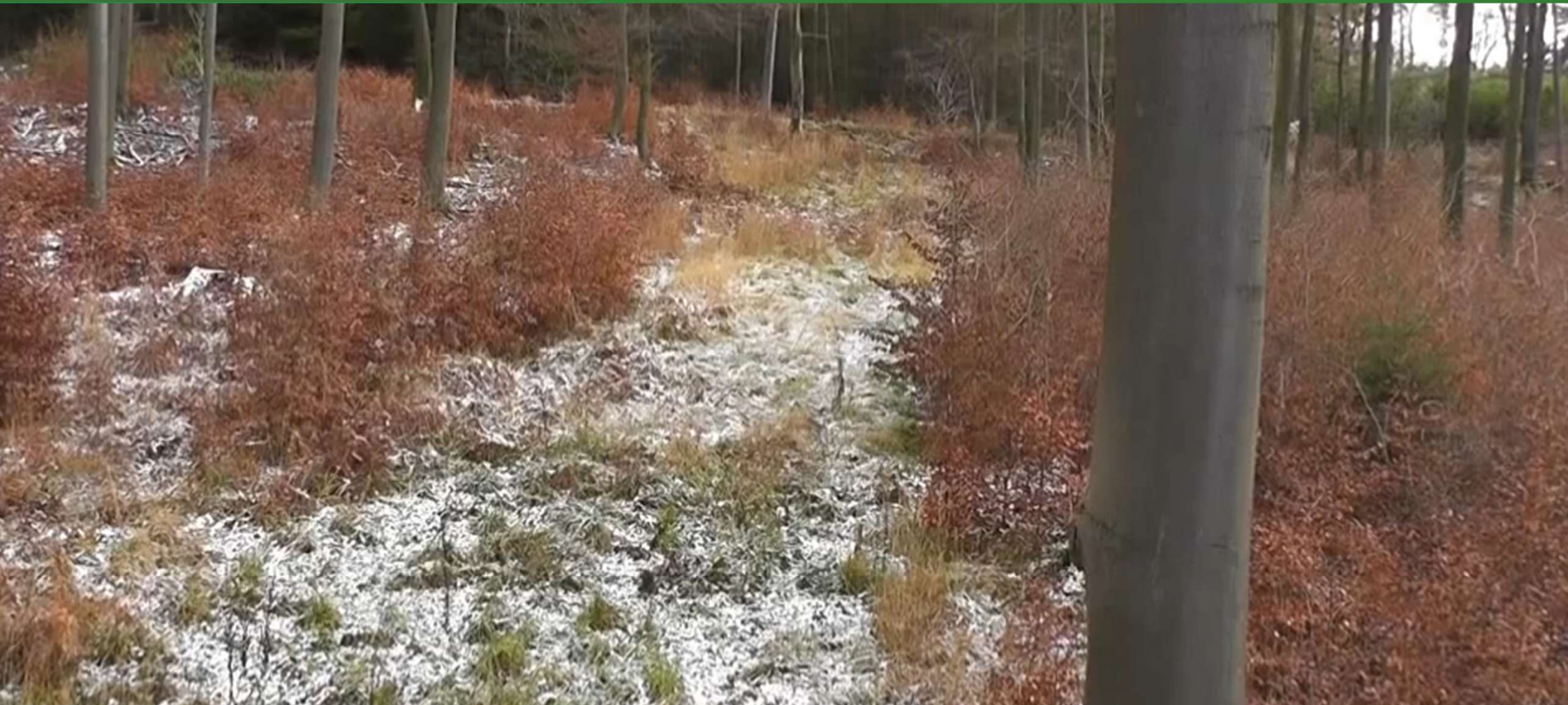

Wild kommt oft langsam, kann sauber angesprochen

und tierschutzgerecht erlegt werden.

Werner Schui

Drückjagd und Öffentlichkeitsarbeit:
Reden oder Schweigen ?



Bundesjagdgesetz (BJagdG)



Landesjagdgesetze (LJagdG)



Tierschutzgesetz (TierSchG)



Unfallverhütungsvorschrift UVV-Jagd



Lebensmittelhygieneverordnung (LMHV)

Sachliche Verbote:

- Hetzjagd auf Wild auszuüben, die Bewegungsjagd bei Mondschein auszuüben, die Jagd auszuüben wenn das Wild einer erhöhten Verletzungsgefahr ausgesetzt ist.
- Mindestkaliber und Auftreffenergie

Örtliche Verbote:

- wenn die Jagd nach den Umständen des Einzelfalls die örtliche Ruhe, Ordnung oder Sicherheit stört.

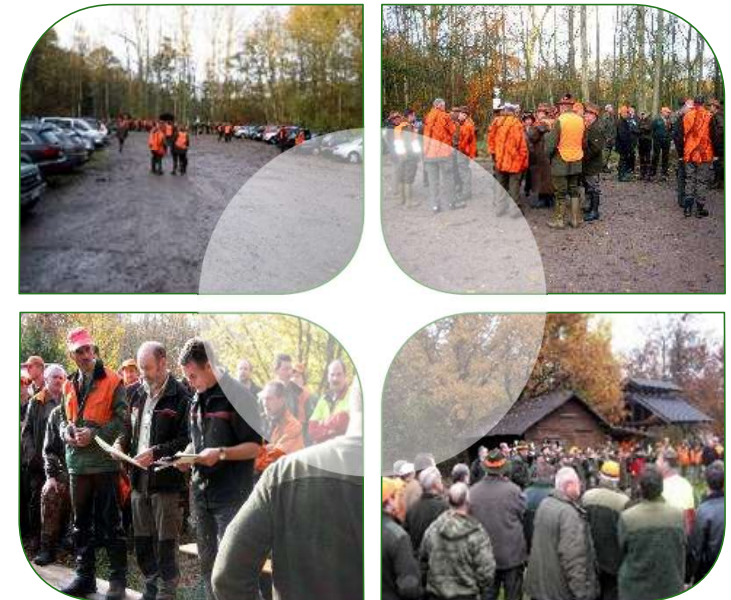

Landesjagdgesetze Rheinland-Pfalz:

- Bewegungsjagd ist eine Gesellschaftsjagd, bei der das Wild gezielt beunruhigt oder dem Jäger zugetrieben wird
- Der Jagdausübungsberechtigte hat dafür Sorge zu tragen, dass nur **brauchbare Jagdhunde** eingesetzt werden



AK Hunde Brauchbarkeitsprüfung Stöbern & Nachsuche



- Niemand darf einem Tier ohne vernünftigen Grund Schmerzen, Leiden oder Schäden zufügen. Einen vernünftigen Grund stellt die **ordnungsgemäße Jagdausübung** dar.
- Töten von Wirbeltieren nur wenn keine vermeidbaren Schmerzen damit verbunden sind.



UVV Jagd

- bei Gesellschaftsjagden ist ein Jagdleiter zu bestimmen. Er gibt Anleitungen und Belehrungen vor der Jagd. Er kann für einzelne Aufgaben Beauftragte einsetzen.
- Waffen sind außerhalb der Treiben stets entladen, geöffnet bzw. gebrochen und mit der Mündung nach oben zu tragen. Ausnahmen kann der Jagdleiter bei bestimmten Witterungsverhältnissen zulassen (entladen, geschlossen, Mündung nach unten).
- Durchgeschützen dürfen nur **entladene Waffen** mit sich führen.
- Bei Bewegungsjagden gilt die Pflicht zum Tragen von «Signalkleidung»: Für Treiber und Schützen sind minimal Warnwesten, für Jagdhunde Signalhalsbänder notwendig.
Grundsatz: Je grösser der orange Anteil, desto höher die Sicherheit!
Signalkleidung ist kein jagdlicher Nachteil, da Schalenwild orange nicht von hellgrün unterscheiden



Maßnahmen und Vorkehrungen, die notwendig sind, um Gefahren unter Kontrolle zu bringen und zu gewährleisten, dass ein Lebensmittel unter Berücksichtigung seines Verwendungszwecks für den menschlichen Verzehr tauglich ist.

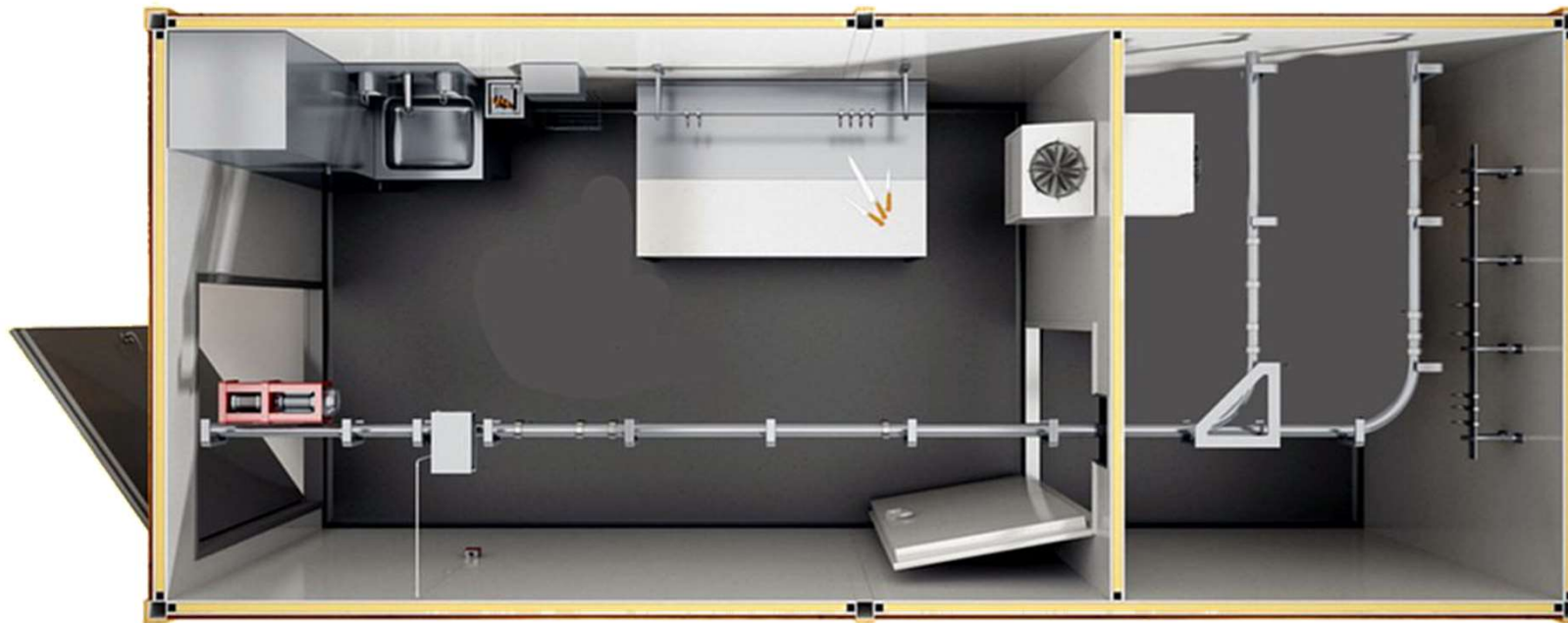

Räumlichkeiten müssen ein hygienisches Arbeiten ermöglichen (ausreichende Größe einschließlich ausreichende Kühlmöglichkeiten, glatte abwaschbare Oberflächen von Wänden und Fußboden.

Bodeneinläufe zum Abfließen des Brauchwassers nach entsprechender Reinigung, Handwaschbecken mit fließend warmen und kaltem Wasser.

Papierhandtücher zum Abtrocknen der Hände, leicht zu reinigende Arbeitsgeräte und Einrichtungsgegenstände.

Einrichtungen zum Reinigen der Geräte, ausreichende Beleuchtung. Fenster mit Insektenschutzgitter, sachgerechte Abfallentsorgung).

Manfred Fox

Waffenrecht

Organisation

Drückjagd - (Bewegungsjagd)

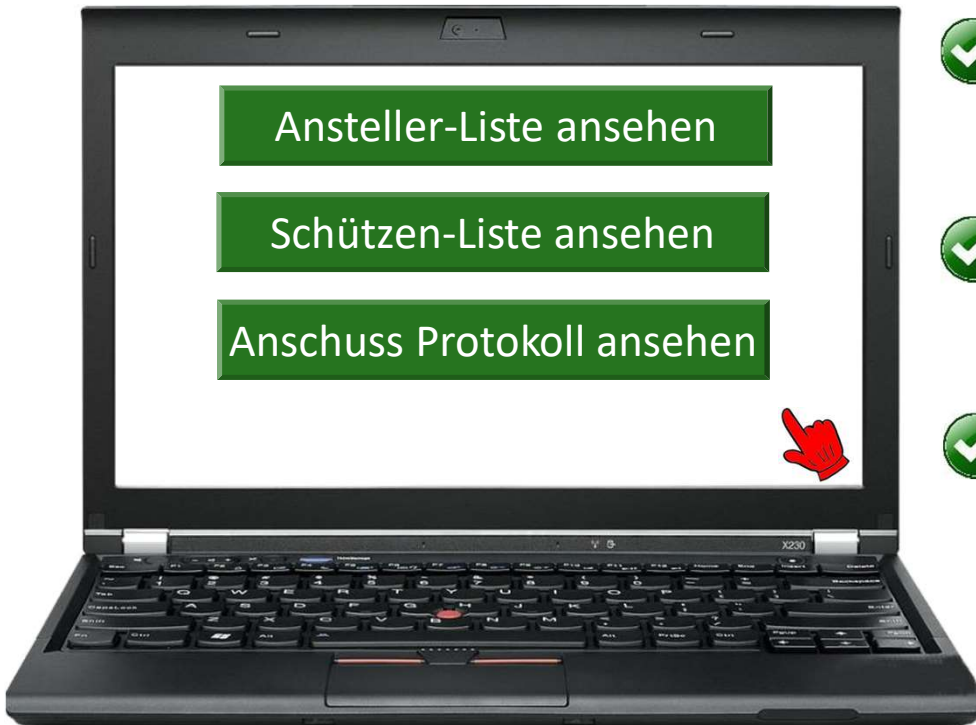

- ✓ Terminfestlegung (**April** / Beginn der Bockjagd)
- ✓ Ansteller / Hundeführer / Treiber informieren (Stöberhundgruppen/Adressen)
- ✓ Nachsuchengespanne informieren

Anerkannte Schweißhundeführerinnen und Schweißhundeführer RLP

Am Schreibtisch



- ✓ **Datum, Uhrzeit, Treffpunkt**
(Adresse Navigationsgeräte, Anfahrtskarte)
- ✓ **Jagdart, Anzahl der Treiben, Dauer**
- ✓ **Hinweis auf Ausrüstung** (Sitzstock, Stift)
- ✓ **Verhaltensregeln bei der Jagd**
- ✓ **Rückmeldeverfahren, Termin**



Rückmeldung öffnen



Rückmeldung JE öffnen



Rückmeldung (CORONA) öffnen

Am Schreibtisch

Weitere Vorbereitungen

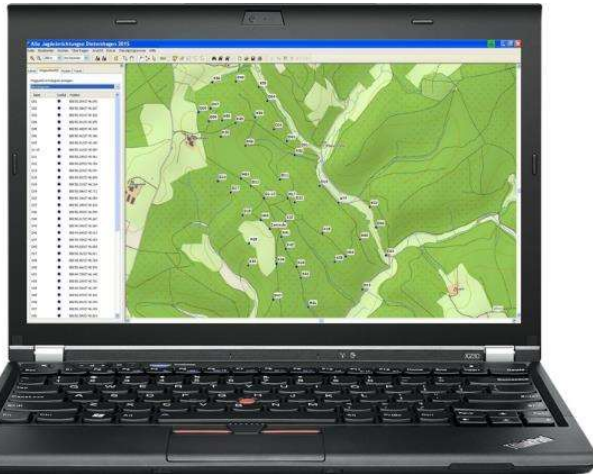

- ✓ **Infoblatt** vorbereiten (Gruppe, Ansteller/Telefon-Nr., Stand-Nr., Rettungspkt., Tierarzt, Was wurde erlegt /beschossen?, Adresse Schüsseltreiben)
- ✓ **Karten für Ansteller, Hundeführer und Treiber** erstellen
- ✓ Ggf. Schützengruppen festlegen
- ✓ **Anfahrtsplan/Anstellplan** für das Treiben festlegen

Am Schreibtisch



- ✓ **Verkehrsrechtliche Genehmigung**
bei der Kreisverwaltung einholen (Strasse), Polizei informieren
Beschilderung (Kauf, Straßenmeisterei)
- ✓ **Hundeversicherung (Kosten)**
- ✓ **Wildbretvermarktung**
organisieren (Kühlraumkapazität)



Nach der Jagd ist vor der Jagd

Weitere Vorbereitungen



Verkehrsrechtliche Genehmigung Beschilderung

Rechtliche Grundlagen)

Nach der Jagd ist vor der Jagd

Rechtliche Grundlagen



Verkehrsrechtliche Genehmigung Beschilderung

Verkehrszeichen Schilder (StVO)

Nach der Jagd ist vor der Jagd

Verkehrsrechtliche Genehmigung

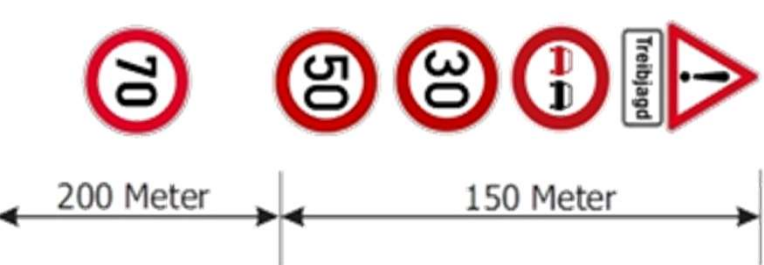
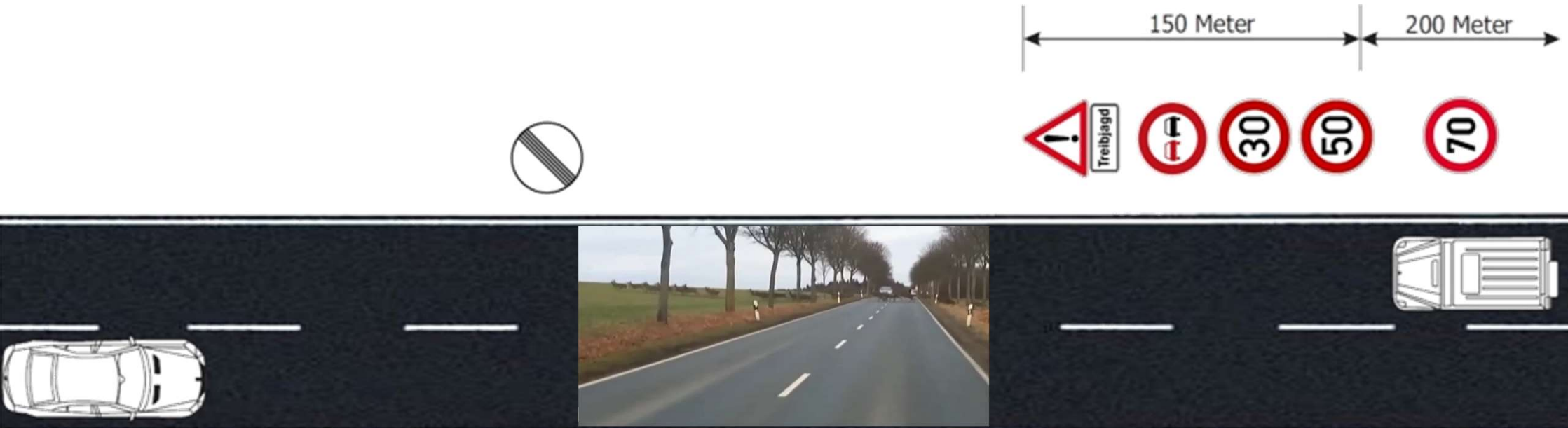

Gefährdungsbereich



Beschilderung auf der Grundlage der verkehrsbehördlichen Anordnung der Kreisverwaltung Altenkirchen vom 23.11.2005 durchgeführt.

Grundlage der verkehrsbehördlichen Anordnung



Anmeldeformular ansehen



Jagd am 29.10.2022

Weg gesperrt zwischen 10:00 und 14:00 Uhr

Wir bitten um Ihr Verständnis
Forstamt Soonwald
55506 Bad Söbernheims-Entenpfuhl
06756-15880

- Standauswahl
- Bau von Drückjagdständen (Sommerarbeit)
- Überprüfen der Jagdeinrichtungen UVV



Nach der Jagd ist vor der Jagd

Arbeit im Revier



Jagdeinrichtungen Drückjagd

Der richtige Standort (Schussfeld)

Nach der Jagd ist vor der Jagd

Drückjagdtaugliche Ansitzeinrichtungen



Drückjagdstände anfertigen

Auswahl Typen

Nach der Jagd ist vor der Jagd

Fertigung von Drückjagdständen



► Materialkosten pro Sitz

(ca.1-2m Bodenhöhe):

Holzart Douglasie oder Lärche
(Eiche) Ankauf 140,-€ pro Kubikmeter
Einschnitt 60,-€ pro Kubikmeter

Ausbeute ca. 80%= 0,8 m³

Material pro Sitz 0,25 m³= 60,-€ pro Sitz (incl. Nägel)



- ▶ **Begrüßung**
- ▶ **Sicherheitsbelehrung**
- ▶ **Freigabe**
- ▶ **Beginn und Ende der Treiben**
- ▶ **Organisatorisches (Ansteller, Anschüsse etc.)**



- Größe der Treiben
- Treibergruppen
- Verhalten am Stand
- Hundeeinsatz

Der Jagdtag

Drückjagdausrüstung Waffe • Munition • Optik



**Bleifreie
Munition**



**„das brauchen
Sie zur Drückjagd“**

**„das brauchen Sie
NICHT zur Drückjagd“**

1

Standplatzauswahl

2

Bauausführungen von Drückjagdständen

3

Sicherheit

4

Verhalten auf dem Stand

5

Nachsuchen

Jetzt werde ich ÖJV-Mitglied - Die Jagd braucht Alternativen.

Was haben Sie davon, wenn Sie Mitglied im ÖJV werden?

Nun, das hängt ein bißchen von Ihren Erwartungen ab und auch wie tief Sie einsteigen/mitmachen wollen. Nachfolgend ein paar Fakten, die für eine Mitgliedschaft im ÖJV sprechen:

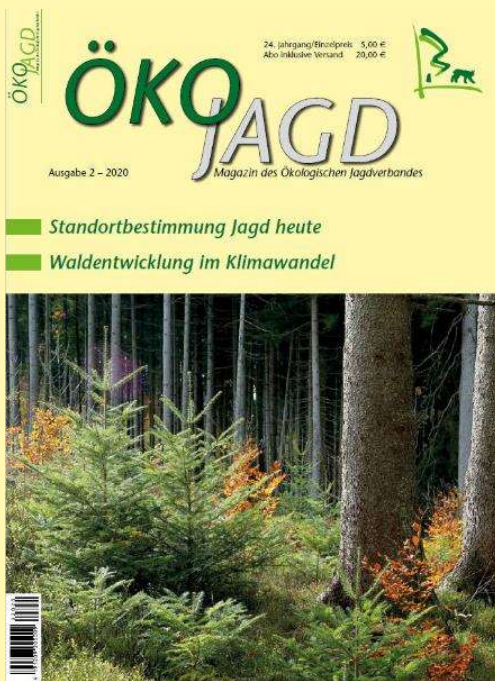

- ▶ Vier mal im Jahr die Öko-Jagd, das Magazin des ÖJV
- ▶ Kontakt zu Gleichgesinnten, z.B. beim jährlichen Drückjagdnadel-Schießen, Seminaren
- ▶ Jährliches Mitgliedertreffen mit forst- jagdlicher Exkursion
- ▶ Informationen zu Jagd und Natur, die Sie sonst nicht bekommen
- ▶ Sie helfen mit, der Jagd eine zeitgemäße und entwicklungsfähige Grundlage zu geben
- ▶ Wenn Ihnen **unsere** Angebote zusagen und **Sie den ÖJV Rheinland-Pfalz e.V.** unterstützen möchten, dann würden **wir uns freuen, Sie als neues Mitglied begrüßen zu dürfen.**



ÖJV Rheinland-Pfalz e.V.

Ökologischer Jagdverband für eine zeitgemäße Jagd



„Es ist nicht genug zu **WISSEN**
man muss es auch **ANWENDEN**.
Es ist nicht genug zu **WOLLEN**
man muss auch **TUN**.“

**Ich bedanke mich für
euer Interesse**



Klaus Kaiser
Forsthaus Alteburg
55566 Bad Sobernheim



www.oeljv-rlp.de



Pause: 13.00 Uhr bis 14:00 Uhr

